VUE EN PLAN

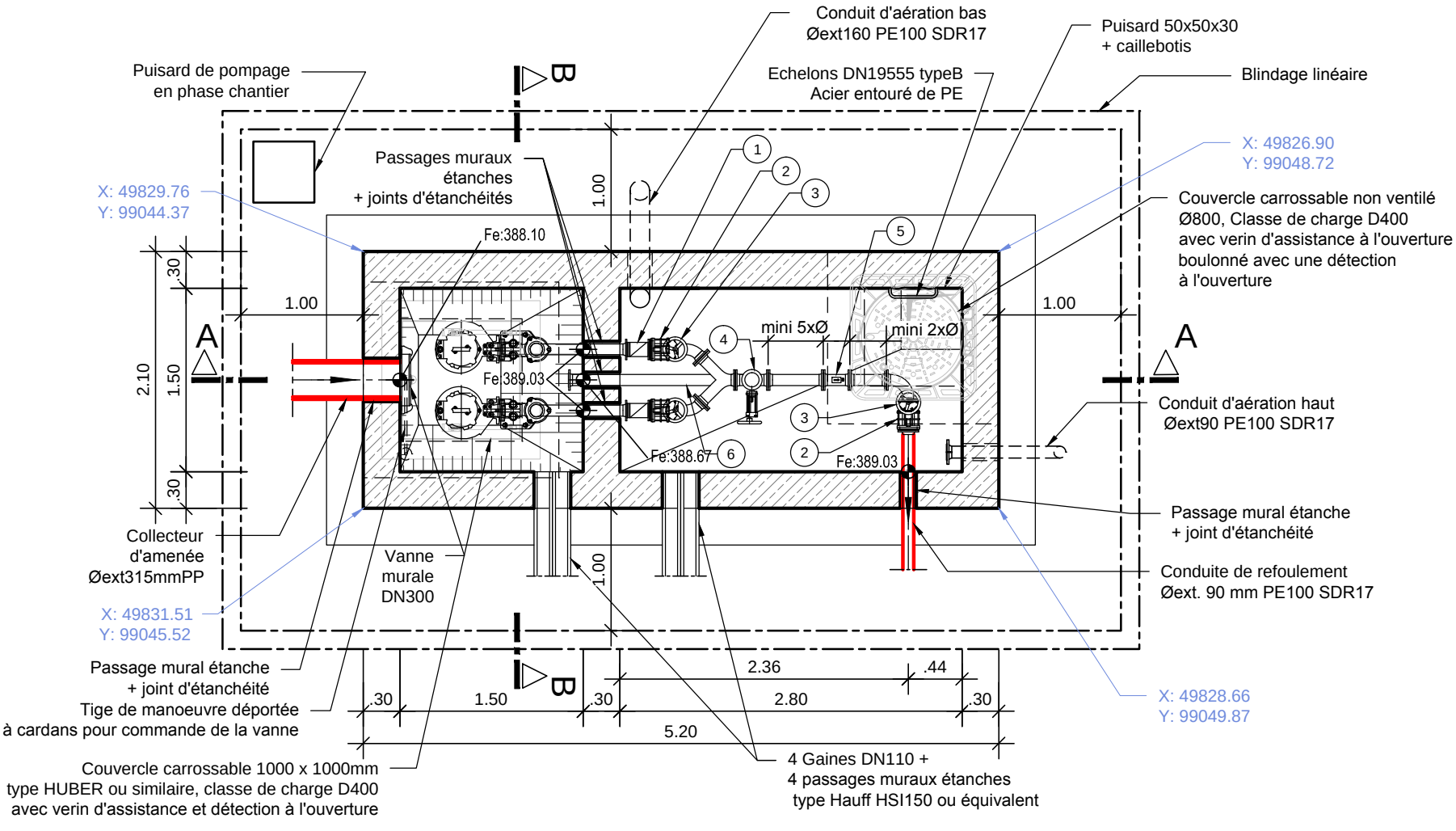
Conduit d'aération bas
Øext160 PE100 SDR17
Puisard 50x50x30
+ caillebotis
Puisard de pompage
en phase chantier
Echelons DN19555 typeB
Acier entouré de PE
Blindage linéaire
B
Passages muraux
étanches
+ joints d'étanchéités
X: 49826.90
Y: 99048.72
X: 49829.76
Y: 99044.37
Couvercle carrossable non ventilé
Ø800, Classe de charge D400
avec verin d'assistance à l'ouverture
boulonné avec une détection
à l'ouverture
Fe:388.10
1.00
.30
2.10
1.50
A
mini 5xØ
mini 2xØ
Fe:389.03
Fe:388.67
Fe:389.03
Conduit d'aération haut
Øext90 PE100 SDR17
Passage mural étanche
+ joint d'étanchéité
Collecteur
d'amenée
Øext315mmPP
Vanne
murale
DN300
Conduite de refoulement
Øext. 90 mm PE100 SDR17
X: 49831.51
Y: 99045.52
Passage mural étanche
+ joint d'étanchéité
Tige de manoeuvre déportée
à cardans pour commande de la vanne
2.36
.44
.30
1.50
2.80
5.20
X: 49828.66
Y: 99049.87
Couvercle carrossable 1000 x 1000mm
type HUBER ou similaire, classe de charge D400
avec verin d'assistance et détection à l'ouverture
4 Gaines DN110 +
4 passages muraux étanches
type Hauff HSI150 ou équivalent