COUPE AA

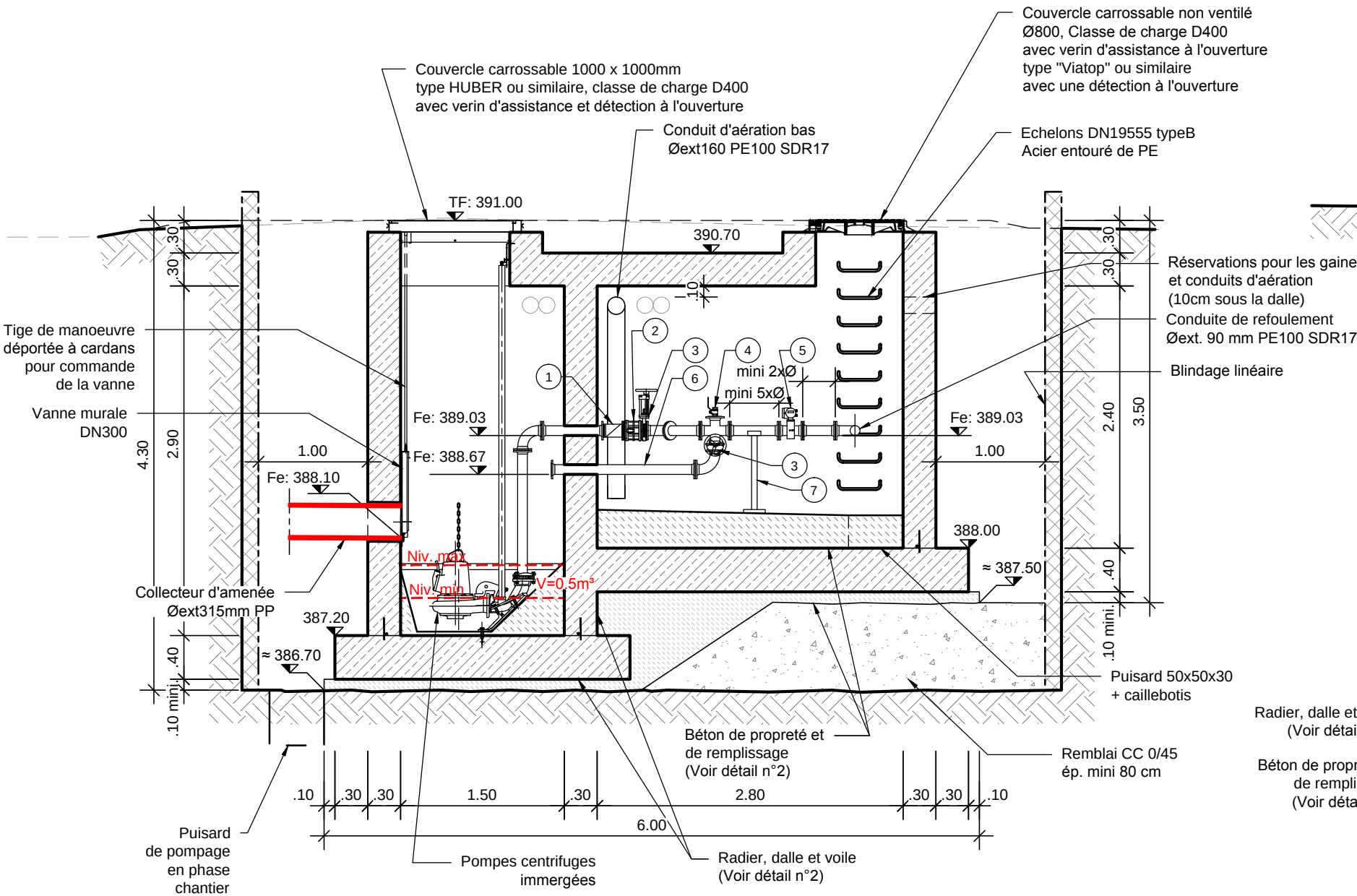
Couvercle carrossable 1000 x 1000mm
type HUBER ou similaire, classe de charge D400
avec verin d'assistance et détection à l'ouverture
Conduit d'aération bas
Øext160 PE100 SDR17
Couvercle carrossable non ventilé
Ø800, Classe de charge D400
avec verin d'assistance à l'ouverture
type "Viatop" ou similaire
avec une détection à l'ouverture
Echelons DN19555 typeB
Acier entouré de PE
TF: 391.00
390.70
Réservations pour les gaine
et conduits d'aération
(10cm sous la dalle)
Conduite de refoulement
Øext. 90 mm PE100 SDR17
Blindage linéaire
Tige de manoeuvre
déportée à cardans
pour commande
de la vanne
Vanne murale
DN300
mini 2xØ
mini 5xØ
Fe: 389.03
Fe: 388.67
Fe: 388.10
Fe: 389.03
1.00
1.00
4.30
2.90
2.40
3.50
388.00
≈ 387.50
Niv. max
Niv. min
V=0.5m³
Collecteur d'amenée
Øext315mm PP
387.20
≈ 386.70
.30
.30
.30
.30
.10
.40
.10 mini
.40
.10 mini.
Puisard 50x50x30
+ caillebotis
Radier, dalle et
(Voir détai
Béton de propr
de rempli
(Voir déta
Béton de propreté et
de remplissage
(Voir détail n°2)
Remblai CC 0/45
ép. mini 80 cm
.10
.30
.30
1.50
.30
2.80
.30
.30
.10
6.00
Puisard
de pompage
en phase
chantier
Pompes centrifuges
immergées
Radier, dalle et voile
(Voir détail n°2)