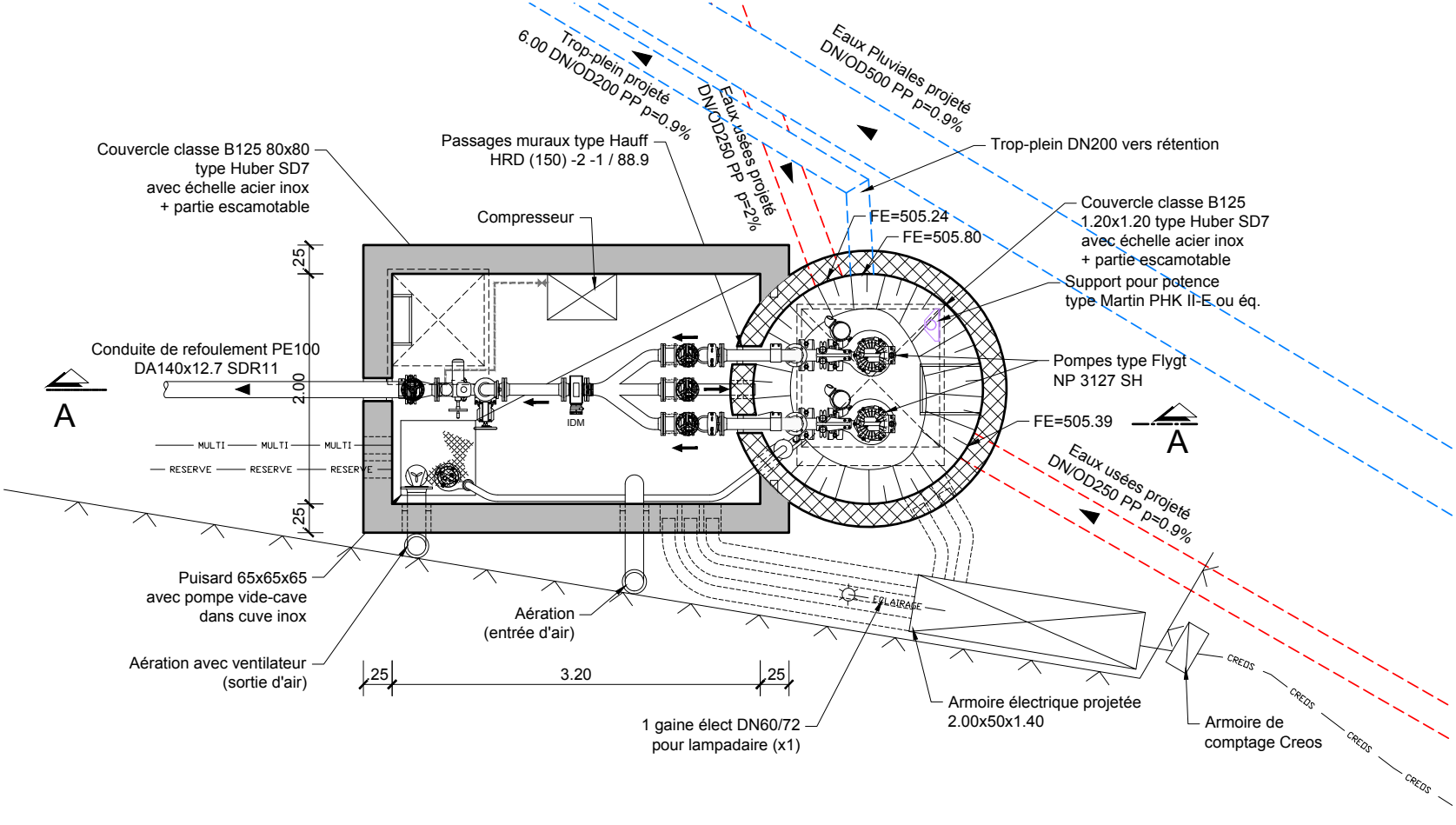
Trop-plein projeté
6.00 DN/OD200 PP p=0.9%
Eaux usées projeté
DN/OD250 PP p=2%
Eaux Pluviales projeté
DN/OD500 PP p=0.9%
Couvercle classe B125 80x80
type Huber SD7
avec échelle acier inox
+ partie escamotable
Passages muraux type Hauff
HRD (150) -2 -1 / 88.9
Compresseur
Trop-plein DN200 vers rétention
FE=505.24
FE=505.80
Couvercle classe B125
1.20x1.20 type Huber SD7
avec échelle acier inox
+ partie escamotable
Support pour potence
type Martin PHK II-E ou éq.
Conduite de refoulement PE100
DA140x12.7 SDR11
A
25
2.00
25
IDM
MULTI
MULTI
MULTI
RESERVE
RESERVE
RESERVE
Pompes type Flygt
NP 3127 SH
FE=505.39
A
Eaux usées projeté
DN/OD250 PP p=0.9%
Puisard 65x65x65
avec pompe vide-cave
dans cuve inox
Aération
(entrée d'air)
Aération avec ventilateur
(sortie d'air)
25
3.20
25
ECLAIRAGE
1 gaine élect DN60/72
pour lampadaire (x1)
Armoire électrique projetée
2.00x50x1.40
Armoire de
comptage Creos
CREDS
CREDS
CREDS
CREDS