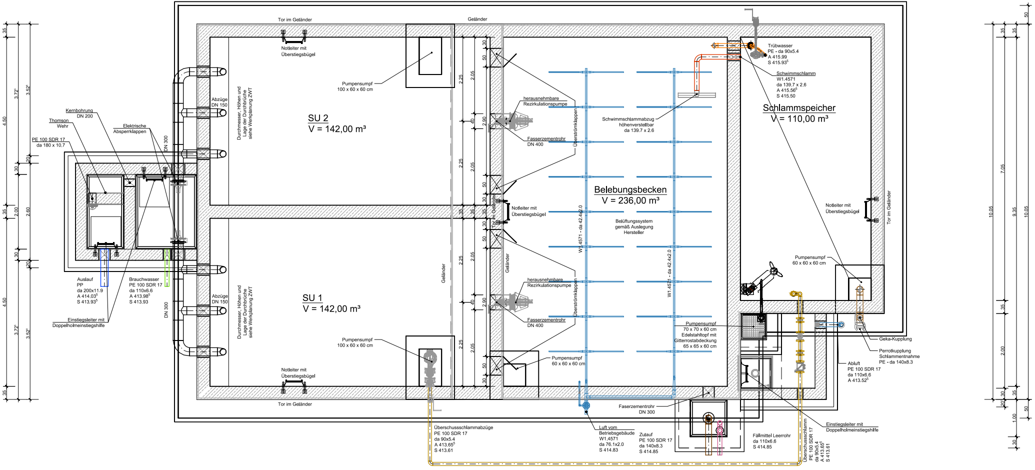

Grundriss

M 1:50

Tor im Geländer
Geländer
Notleiter mit
Übersteigsbügel
Pumpensumpf
100 x 60 x 60 cm
SU 2
V = 142,00 m³
SU 1
V = 142,00 m³
Abzüge
DN 150
Durchmesser, Höhen und
Lage der Durchbrüche
siehe Werkplanung ZWT
DN 300
Kernbohrung
DN 200
Thomson
Wehr
PE 100 SDR 17
da 180 x 10.7
Elektrische
Absperrklappen
Auslauf
PP
da 200x11.9
A 414.03⁵
S 413.93⁵
Brauchwasser
PE 100 SDR 17
da 110x6.6
A 413.98⁵
S 413.93
Einstiegsleiter mit
Doppelholmeinstiegshilfe
Geländer
herausnehmbare
Rezirkulationspumpe
Fasserzementrohr
DN 400
Überströmklappen
Notleiter mit
Übersteigsbügel
Tor im Geländer
Pumpensumpf
60 x 60 x 60 cm
Belebungsbecken
V = 236,00 m³
Belüftungssystem
gemäß Auslegung
Hersteller
W1.4571 - da 42.4x2.0
Schwimmschlammabzug
höhenverstellbar
da 139.7 x 2.6
Trübwasser
PE - da 90x5.4
A 415.99
S 415.93⁵
Schwimmschlamm
W1.4571
da 139.7 x 2.6
A 415.56⁵
S 415.50
Schlammspeicher
V = 110,00 m³
Notleiter mit
Übersteigsbügel
Tor im Geländer
Pumpensumpf
60 x 60 x 60 cm
Pumpensumpf
70 x 70 x 60 cm
Edelstahltopf mit
Gitterrostabdeckung
65 x 65 x 60 cm
Geka-Kupplung
Perrotkupplung
Schlammentnahme
PE - da 140x8.3
Abluft
PE 100 SDR 17
da 110x6.6
A 413.52⁵
Faserzementrohr
DN 300
Einstiegsleiter mit
Doppelholmeinstiegshilfe
Überschussschlammabzüge
PE 100 SDR 17
da 90x5.4
A 413.65⁵
S 413.61
Luft vom
Betriebsgebäude
W1.4571
da 76.1x2.0
S 414.83
Zulauf
PE 100 SDR 17
da 140x8.3
S 414.85
Fällmittel Leerrohr
da 110x6.6
S 414.85
Überschussschlamm
PE 100 SDR 17
da 90x5.4
A 413.65⁵
S 413.61
35
4.50
3.72⁵
3.52⁵
20
30
35
2.00
2.60
30
20
4.50
3.72⁵
3.52⁵
35
2.25
2.05
30
50
40
2.90
35
50
7.05
10.05
9.35
10.05
2.00
1.00