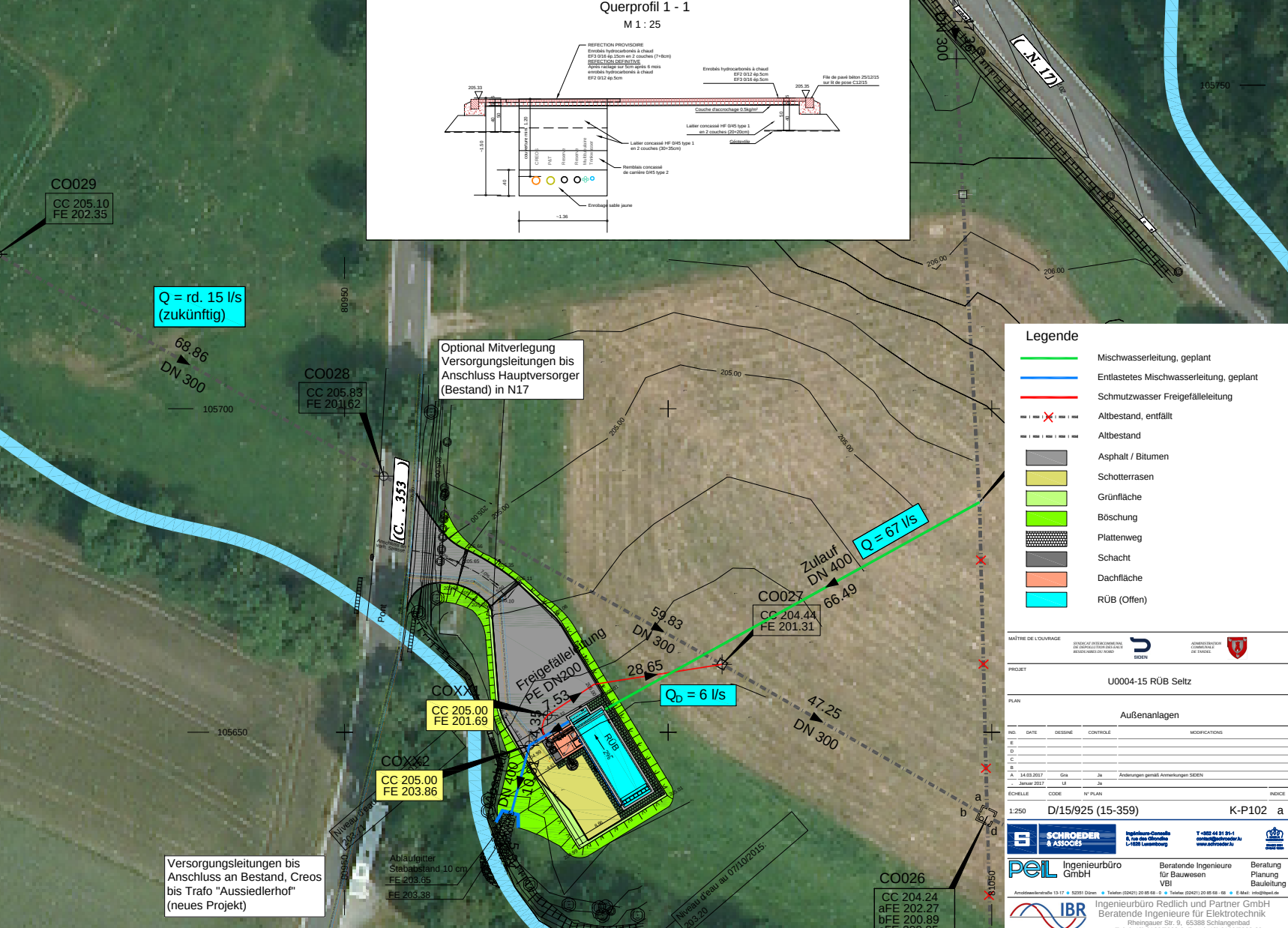
Querprofil 1 - 1
M 1 : 25
REFECTION PROVISOIRE
Enrobés hydrocarbonés à chaud
EF3 0/16 ép.15cm en 2 couches (7+8cm)
REFECTION DEFINITIVE
Après raclage sur 5cm après 6 mois
enrobés hydrocarbonés à chaud
EF2 0/12 ép.5cm
Enrobés hydrocarbonés à chaud
EF2 0/12 ép.5cm
EF3 0/16 ép.5cm
Pile de pavé béton 25/12/15
sur lit de pose C12/15
Couche d'accrochage 0.5kg/m²
Latier concassé HF 0/45 type 1
en 2 couches (20+20cm)
Géotextile
Latier concassé HF 0/45 type 1
en 2 couches (30+35cm)
Remblais concassé
de carrière 0/45 type 2
Enrobage sable jaune
205.33
205.33
-1.50
-1.36
CO029
CC 205.10
FE 202.35
Q = rd. 15 l/s
(zukünftig)
68.86
DN 300
105700
CO028
CC 205.83
FE 201.62
Optional Mitverlegung
Versorgungsleitungen bis
Anschluss Hauptversorger
(Bestand) in N17
(C. . 353 )
Port
Q = 67 l/s
Zulauf
DN 400
66.49
CO027
CC 204.44
FE 201.31
59.83
DN 300
28.65
Freigefälleleitung
PE DN200
37.53
$Q_D$ = 6 l/s
47.25
DN 300
COXX1
CC 205.00
FE 201.69
COXX2
CC 205.00
FE 203.86
DN 400
16.33
RÜB
105650
Ablaufgitter
Stababstand 10 cm
FE 203.65
FE 203.38
Niveau d'eau
Niveau d'eau au 07/10/2015:
203.20
Versorgungsleitungen bis
Anschluss an Bestand, Creos
bis Trafo "Aussiedlerhof"
(neues Projekt)
CO026
CC 204.24
aFE 202.27
bFE 200.89
(N. 17)
105750
206.00
205.00
Legende
Mischwasserleitung, geplant
Entlastetes Mischwasserleitung, geplant
Schmutzwasser Freigefälleleitung
Altbestand, entfällt
Altbestand
Asphalt / Bitumen
Schotterrasen
Grünfläche
Böschung
Plattenweg
Schacht
Dachfläche
RÜB (Offen)
MAÎTRE DE L'OUVRAGE
SIDEN
PROJET
U0004-15 RÜB Seltz
PLAN
Außenanlagen
IND. DATE DESSINÉ CONTROLÉ MODIFICATIONS
E
D
C
B
A 14.03.2017 Gra Ja Änderungen gemäß Anmerkungen SIDEN
- Januar 2017 Ul Ja
ÉCHELLE CODE N° PLAN INDICE
1:250 D/15/925 (15-359) K-P102 a
SCHROEDER & ASSOCIÉS
Ingénieurs-Conseils
8, rue des Glycines
L-1538 Luxembourg
T +352 44 31 31-1
contact@schroeder.lu
www.schroeder.lu
Ingenieurbüro GmbH
Beratende Ingenieure für Bauwesen VBI
Beratung Planung Bauleitung
Arnoldsweilerstraße 13-17 • 52351 Düren • Telefon (02421) 20 85 68 - 0 • Telefax (02421) 20 85 68 - 68 • E-Mail: info@bpel.de
IBR
Ingenieurbüro Redlich und Partner GmbH
Beratende Ingenieure für Elektrotechnik
Rheingauer Str. 9, 65388 Schlangenbad