

Kellergeschoss

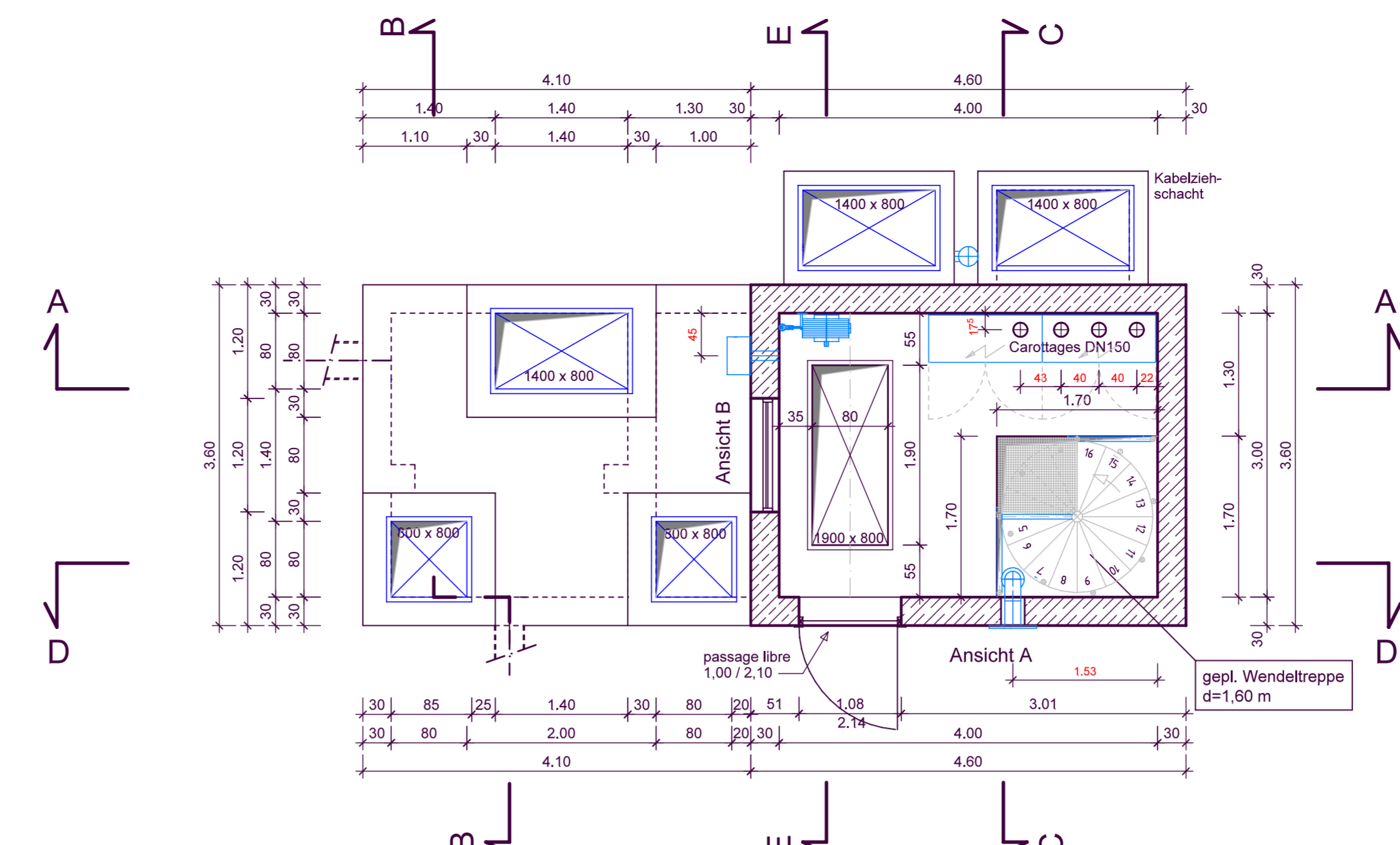

Erdgeschoss

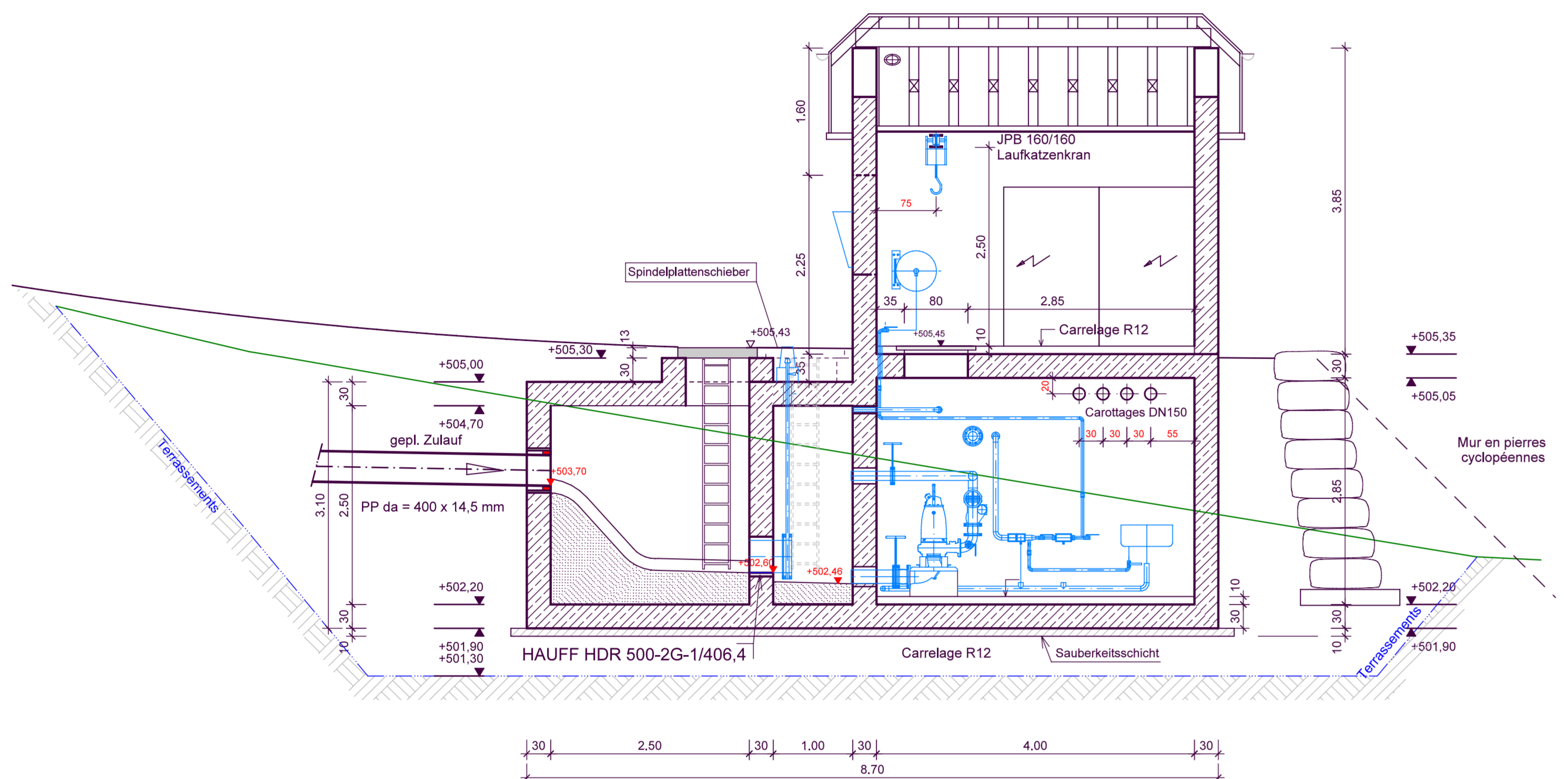

Schnitt A - A

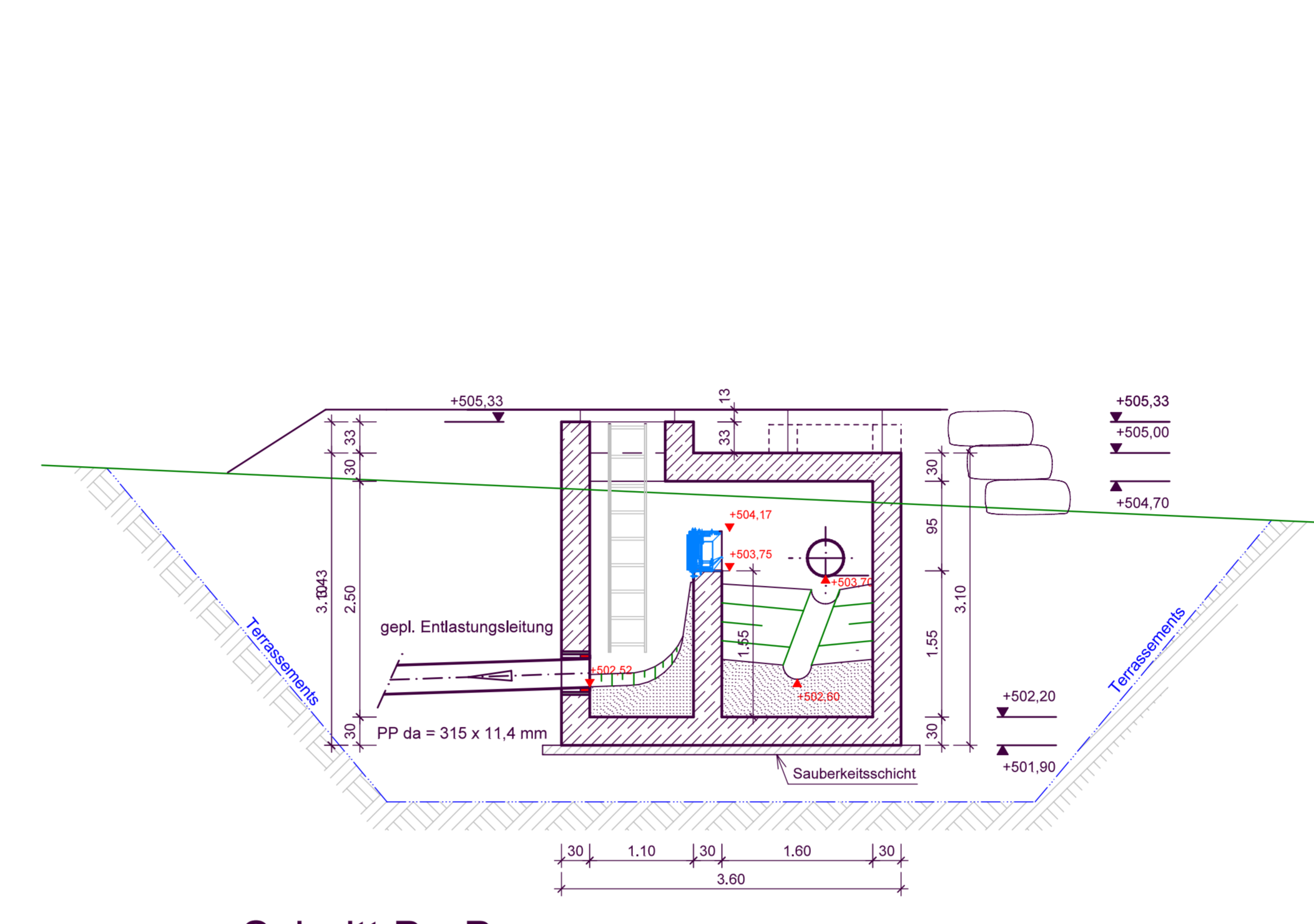

Schnitt B - B

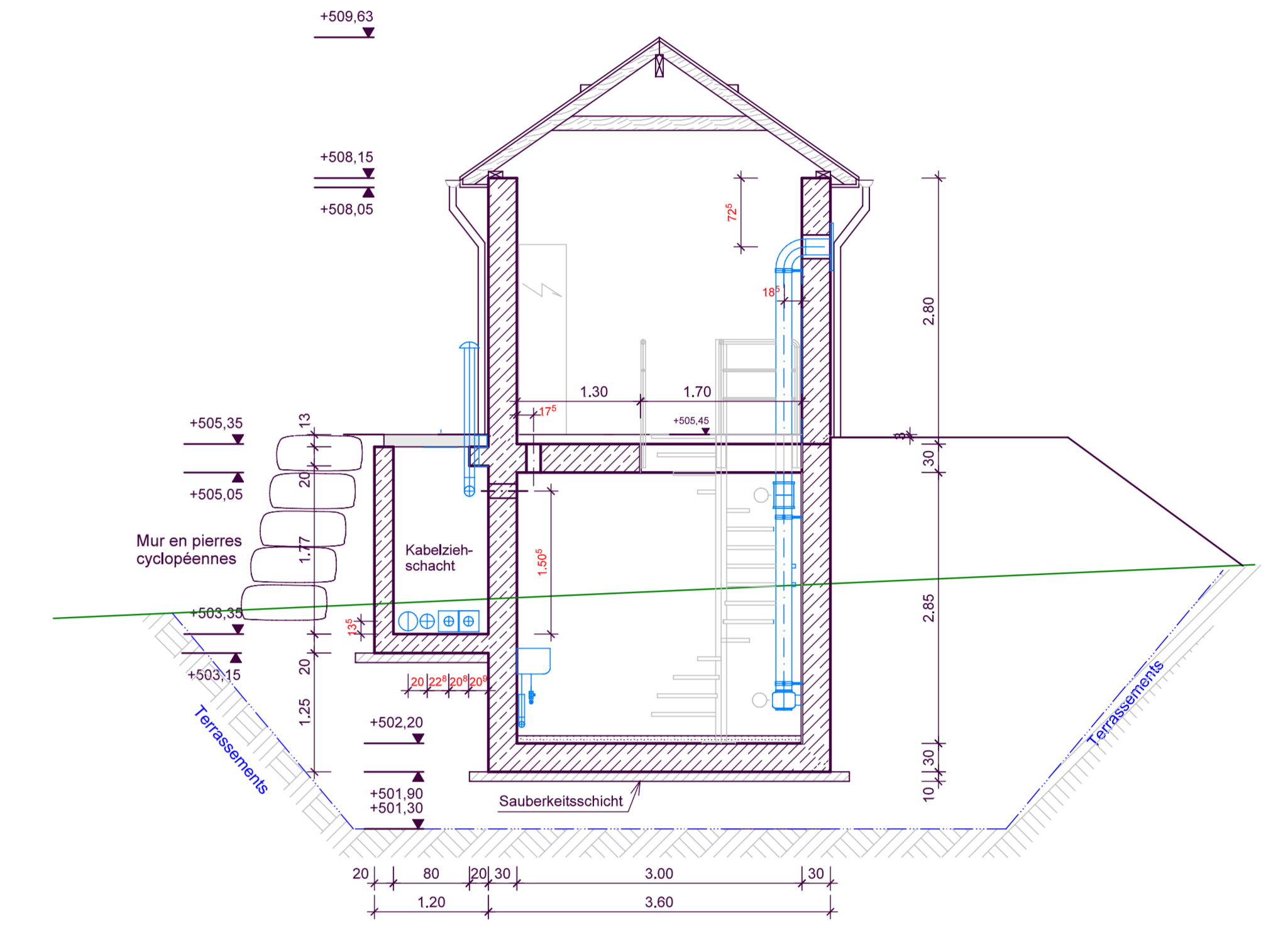

Schnitt C - C

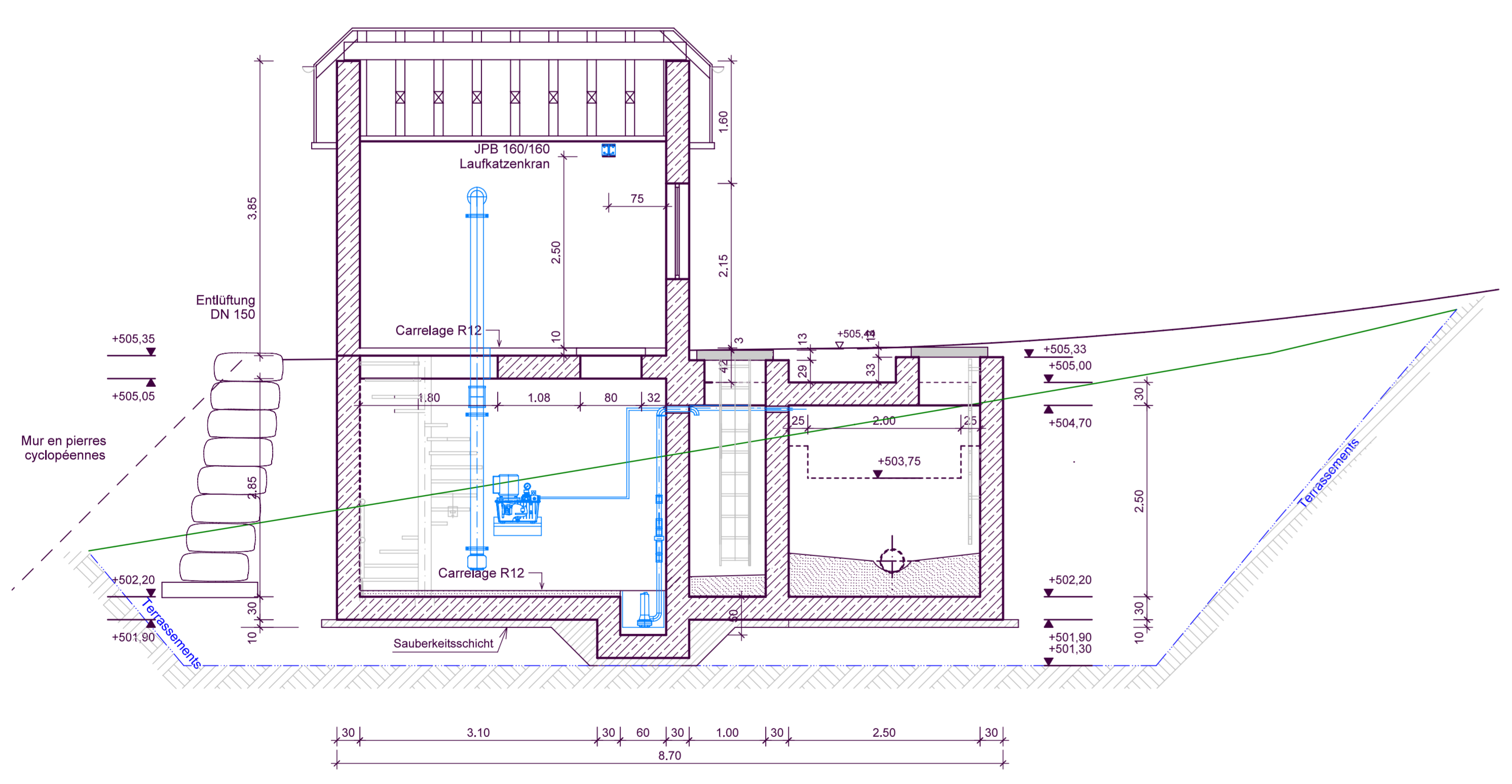

Schnitt D - D

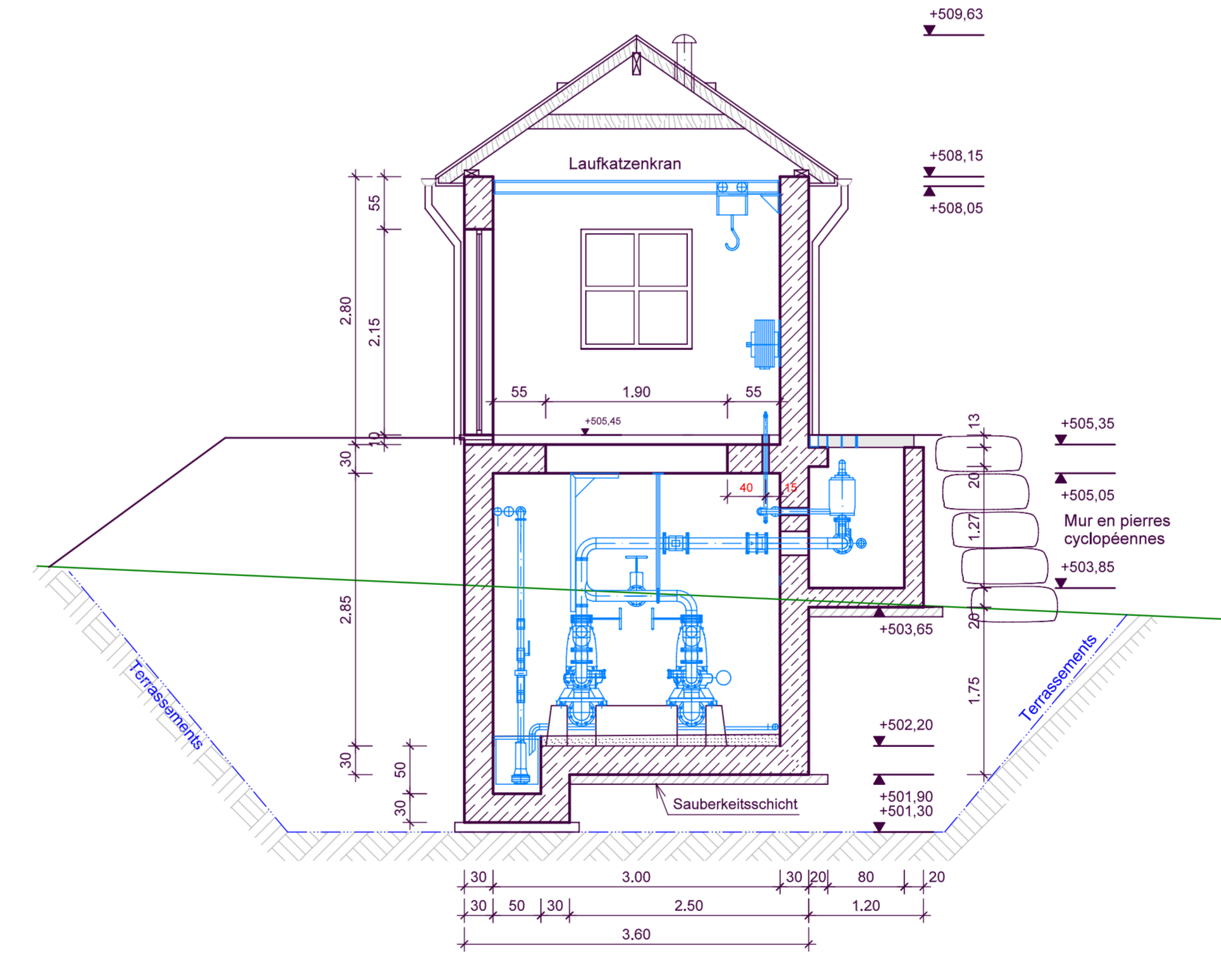

Schnitt E - E

REMARQUE :
TOUTES LES TRAVERSEES DE VOILES EN BETON ARME AVEC DES TUYAUTERIES, DES GAINES POUR CABLES, ETC... SERONT REALISEES AU MOYEN DE SYSTEMES ETANCHES TYPE "DOYMA" OU EQUIVALENT

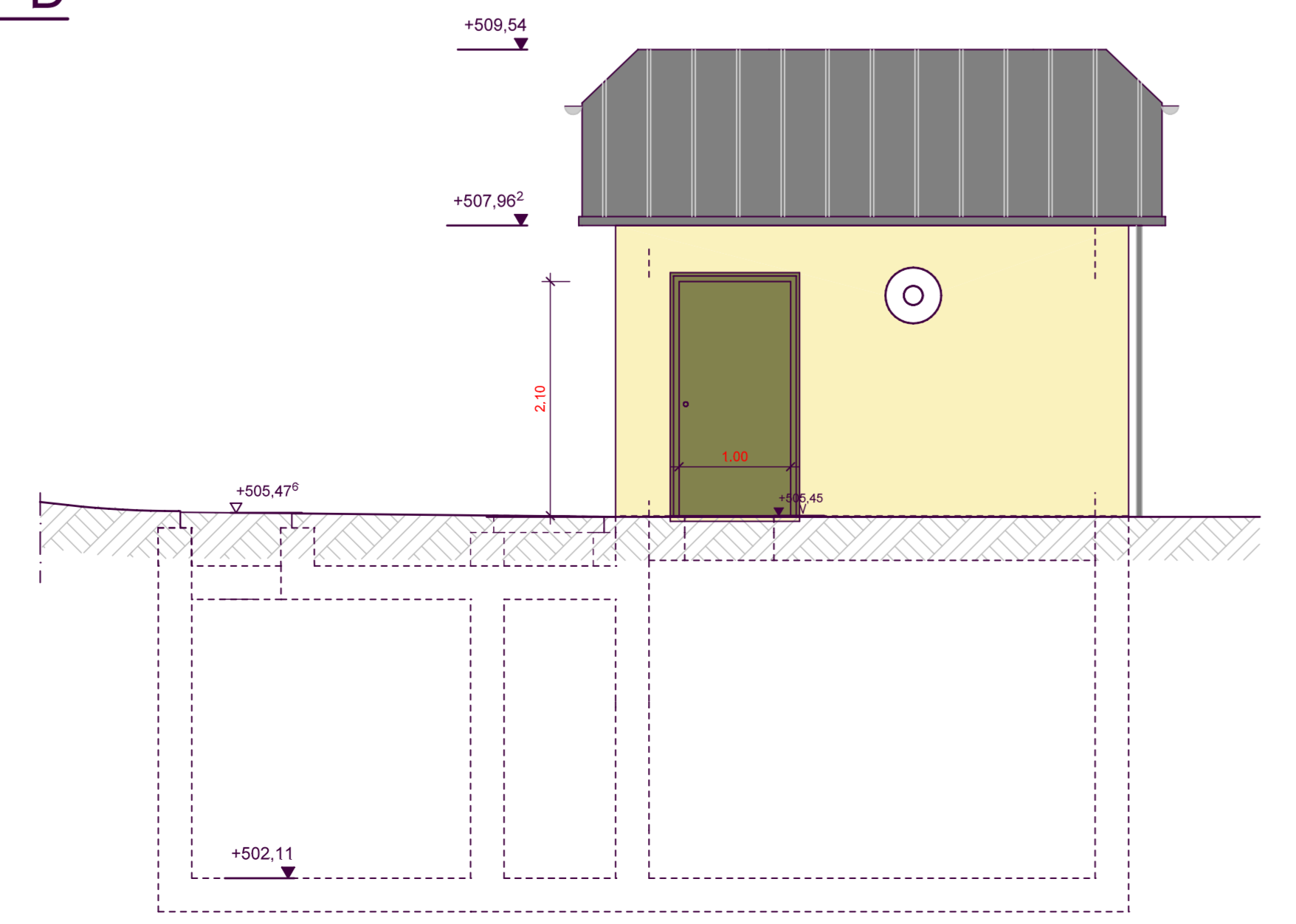

Ansicht A

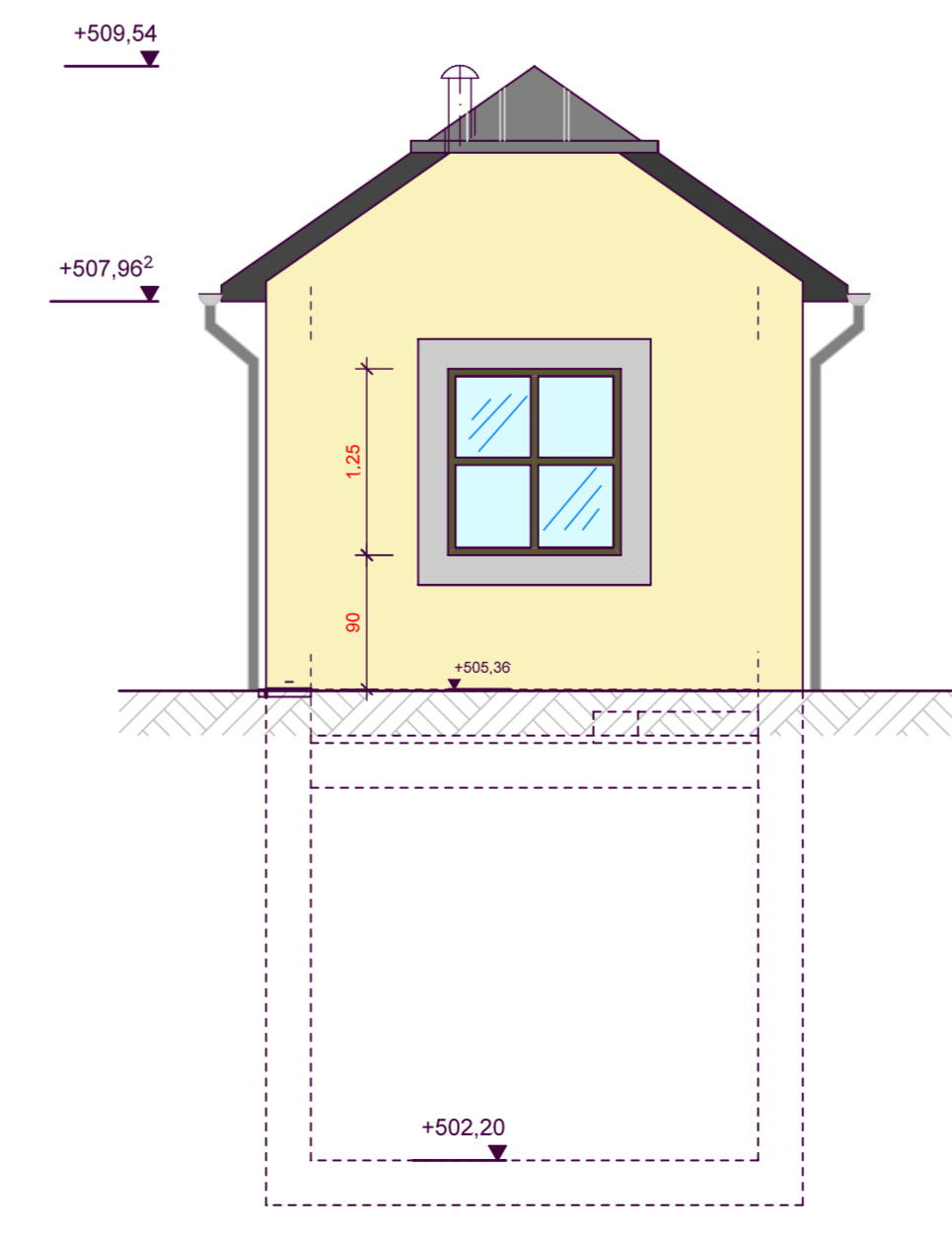

Ansicht B

Révis.	Date	Description
G	29.04.09	Réservation escalier 1,70 x 1,70 m
F	09.04.09	Adaptations selon indications "Zalman" du 08.04.09 (plans 09030027-01 et -02)
E	23.03.09	Mise à jour suite remarques BIEHN
D	16.02.09	Ajout chambre de trape
C	01.10.08	Modification niveau d'entrée du collecteur
B	17.09.08	Érification eingeligt
A	14.02.08	IDM und Ausbaustück eingeligt

Maitre de ouvrage :	Ministère de l'Intérieur et de l'Aménagement du Territoire Administration de la Gestion de l'Eau Syndicat Intercommunal de Dépollution des Eaux résiduares du Nord Administration communale de Hosingen Administration communale de Putscheid Struktur- und Genehmigungsdirektion Nord Verbandsgemeindewerke Neuerburg				
Objet :	Anschluß Akescht und Wahlhausen an die Abwassergruppe Stolzenbourg				
Phase :	Ausschreibung				
Détail :	RÜ und PW Akescht Grundrisse + Schnitte + Ansichten				
BUREAU D'ETUDES ET DURBANISME JEAN KENKEL ECOSS SA	INGENIEURBÜRO DEGES & BAH GmbH				
86, rue Cläwefontaine, L-8220 Diekirch Tél: 80 83 72 Fax: 80 96 23 E-mail: jk@jkbah.lu	Drosselweg 39, D-54593 Trar-Éring Tél: +49 (0) 651 / 96 817-0 Fax: +49 (0) 651 / 96 817-20 E-mail: info@degas-bah.de				
Date :	26.03.07	Plan n° :	07/03 - Aso IX.08	Incl. :	G
Dressé :	V.D.	Signature maître de ouvrage :		Signature ingénieur-conseil :	
Echelle :	1:50				