Draufsicht

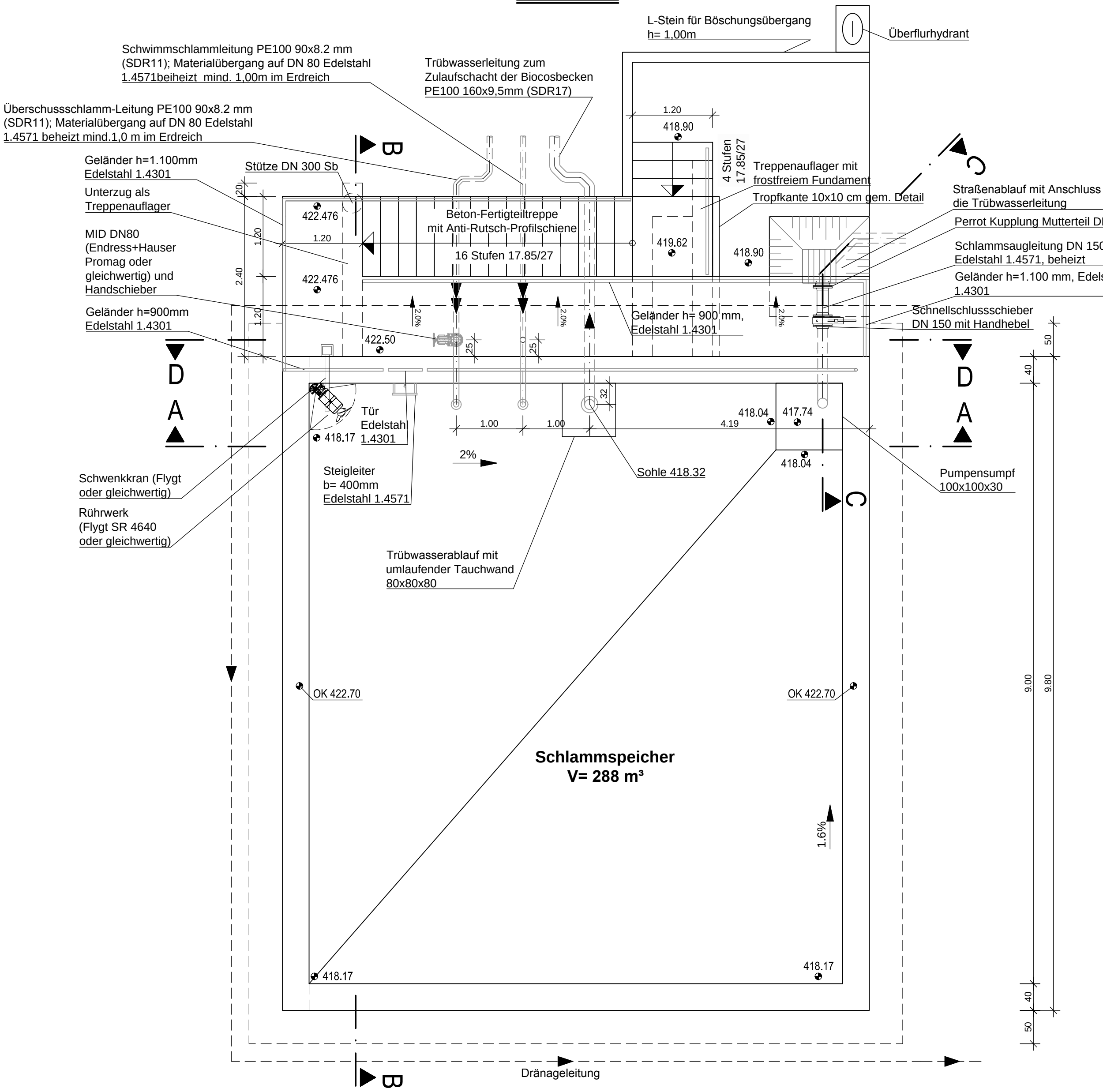
L-Stein für Böschungsübergang
h= 1,00m
Überflurhydrant
Schwimmschlammleitung PE100 90x8.2 mm
(SDR11); Materialübergang auf DN 80 Edelstahl
1.4571beiheizt mind. 1,00m im Erdreich
Trübwasserleitung zum
Zulaufschacht der Biocosbecken
PE100 160x9,5mm (SDR17)
Überschussschlamm-Leitung PE100 90x8.2 mm
(SDR11); Materialübergang auf DN 80 Edelstahl
1.4571 beheizt mind.1,0 m im Erdreich
Geländer h=1.100mm
Edelstahl 1.4301
Stütze DN 300 Sb
Unterzug als
Treppenauflager
MID DN80
(Endress+Hauser
Promag oder
gleichwertig) und
Handschieber
Geländer h=900mm
Edelstahl 1.4301
Beton-Fertigteiltreppe
mit Anti-Rutsch-Profilschiene
16 Stufen 17.85/27
4 Stufen
17.85/27
Treppenauflager mit
frostfreiem Fundament
Tropfkante 10x10 cm gem. Detail
Straßenablauf mit Anschluss
die Trübwasserleitung
Perrot Kupplung Mutterteil D
Schlammsaugleitung DN 150
Edelstahl 1.4571, beheizt
Geländer h=1.100 mm, Edels
1.4301
Schnellschlussschieber
DN 150 mit Handhebel
Geländer h= 900 mm,
Edelstahl 1.4301
Tür
Edelstahl
1.4301
Steigleiter
b= 400mm
Edelstahl 1.4571
Sohle 418.32
Pumpensumpf
100x100x30
Schwenkkran (Flygt
oder gleichwertig)
Rührwerk
(Flygt SR 4640
oder gleichwertig)
Trübwasserablauf mit
umlaufender Tauchwand
80x80x80
OK 422.70
OK 422.70
Schlammspeicher
V= 288 m³
1.6%
Dränageleitung
418.90
419.62
418.90
422.476
422.476
422.50
418.17
418.04
417.74
418.04
418.17
418.17
2%
2.0%
2.0%
2.0%
1.20
1.20
1.20
2.40
1.20
1.00
1.00
4.19
25
25
32
20
50
40
40
50
9.00
9.80
8.00
8.80