

Echelle 1/100

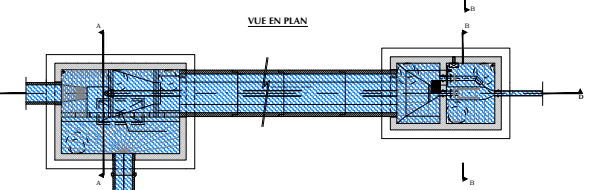

COUPE TYPE: TERRASSEMENT CANALISATION DE RETENTION DN1800

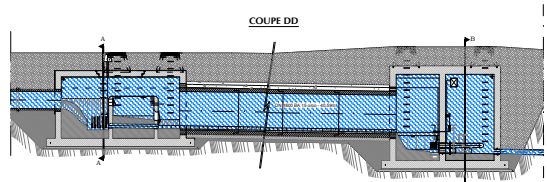
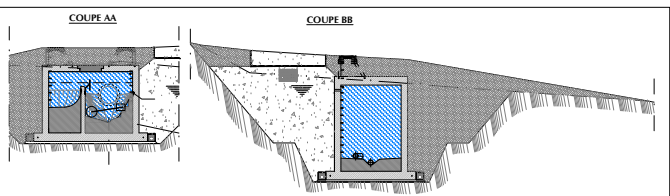
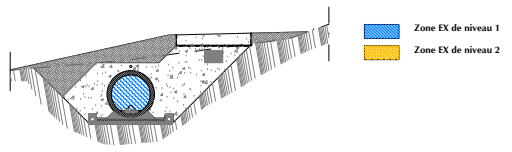

Zone EX de niveau 1
 Zone EX de niveau 2

Echelle 1/100

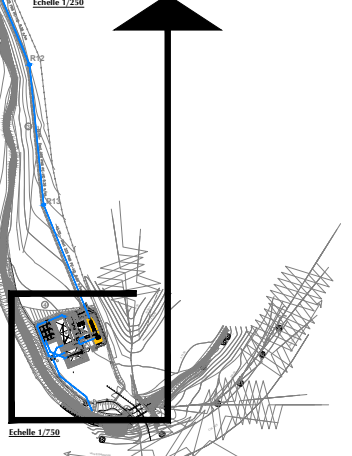
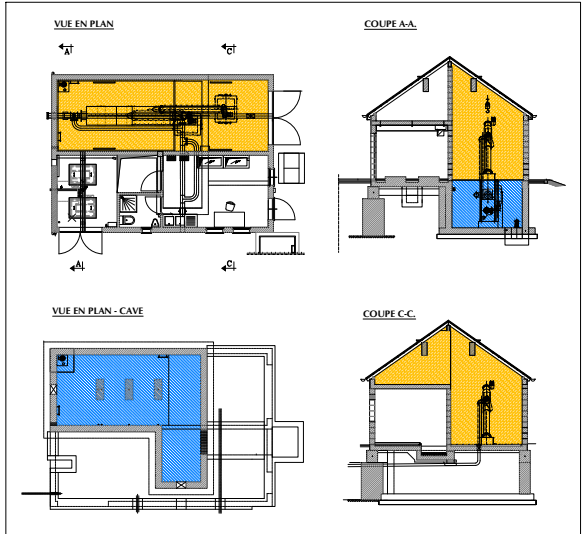

EXECUTION

MAÎTRE D'OUVRAGE: **ADMINISTRATION COMMUNALE D'ESCHWEILER**
 SYNDICAT INTERCOMMUNAL DE DÉPOLLUTION DES EAUX RESIDU/AIRES DU NORD (SIDEN)
 PROJET: **ASSAINISSEMENT DE LA COMMUNE D'ESCHWEILER (WILTZ)**
 OBJET: **CANALISATION ET STATION D'ÉPURATION**
 PLAN DE SÉCURITÉ
 ZONE E3

NO	DATE	ÉLABORÉ	APProuvé	REVISION	REVISION	NO. SÉRIE	STAT.
01	03/01/2018	G.F.	P.C.	P.C.	canalisat	070.dwg	2693-570
02							0

TR-ENGINEERING
 Ingénieurs-conseils
 86-88 rue de l'Égalité
 L-1456 LUXEMBOURG
 Tel: (+352) 49 00 65 1
 Fax: (+352) 49 29 38
 E-Mail: trengin@pt.lu