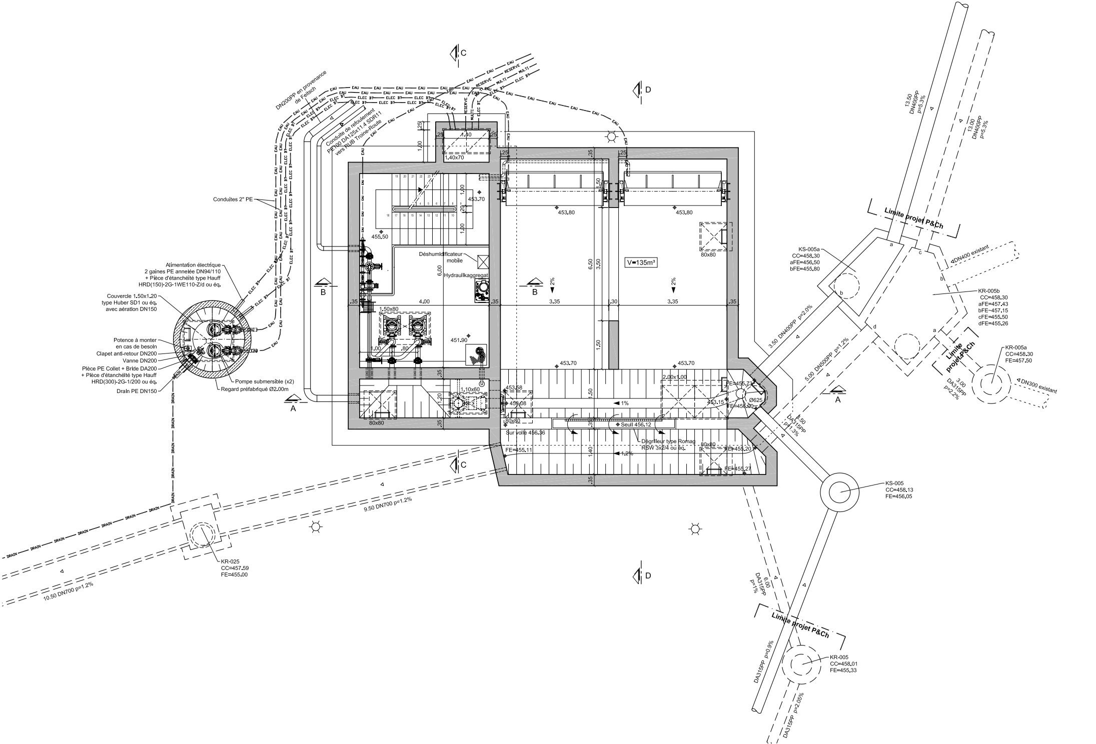

DN200PP en provenance de Feitsch
Conduite de refoulement PE100 DA125x11.4 SDR11 vers RUB Troinex-Route
Conduites 2" PE
Alimentation électrique
2 gaines PE annelée DN94/110
+ Pièce d'étanchéité type Hauff
HRD(150)-2G-1WE110-Z/d ou éq.
Couvercle 1.50x1.20
type Huber SD1 ou éq.
avec aération DN150
Potence à monter
en cas de besoin
Clapet anti-retour DN200
Vanne DN200
Pièce PE Collet + Bride DA200
+ Pièce d'étanchéité type Hauff
HRD(300)-2G-1/200 ou éq.
Drain PE DN150
Pompe submersible (x2)
Regard préfabriqué Ø2.00m
Déshumidificateur
mobile
Hydraulikaggregat
V=135m³
Seuil 456.12
Sur voile 456.36
Dégrilleur type Romag
RSW 3x2/4 ou éq.
Limite projet P&Ch
KS-005a
CC=458.30
aFE=456.50
bFE=455.80
KR-005b
CC=458.30
aFE=457.43
bFE=457.15
cFE=455.50
dFE=455.26
KR-005a
CC=458.30
FE=457.50
DN400 existant
DN300 existant
KS-005
CC=458.13
FE=456.05
KR-005
CC=458.01
FE=455.33
KR-025
CC=457.59
FE=455.00
9.50 DN700 p=1.2%
10.50 DN700 p=1.2%
3.50 DN400PP p=2.0%
5.00 DN500PP p=1.2%
13.50 DN400PP p=5.3%
13.00 DN400PP p=5.3%
6.00 DA315PP p=1%
DA315PP p=0.9%
DA315PP p=2.05%